扉の前に、ベッド周りに、トイレにそっと置くだけ。
対象者様に直接触れないので衛生的！ウイルス・細菌の感染リスク軽減

置くだけポール君 非接触

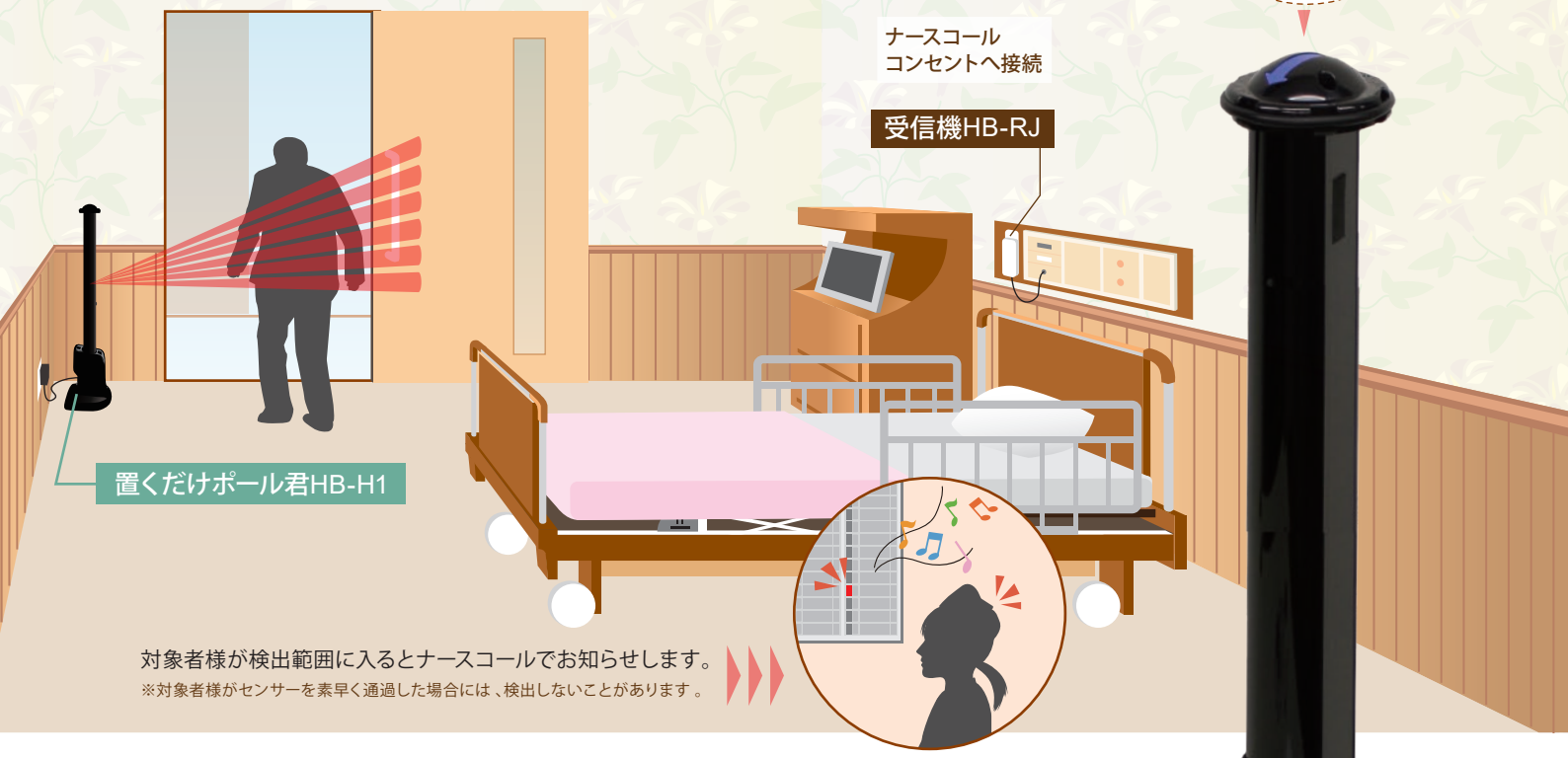

対象者様が検出範囲に入るとナースコールでお知らせします。
※対象者様がセンサーを素早く通過した場合には、検出しないことがあります。

幅広い用途・使用場所

ベッド横に設置

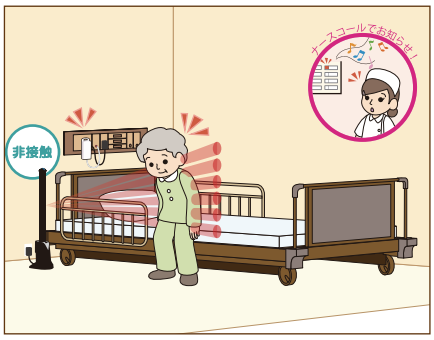

従来のマット式センサーと異なり、検出範囲が見えないのでご利用者様に避けられにくいです。

ベッド足元側に設置

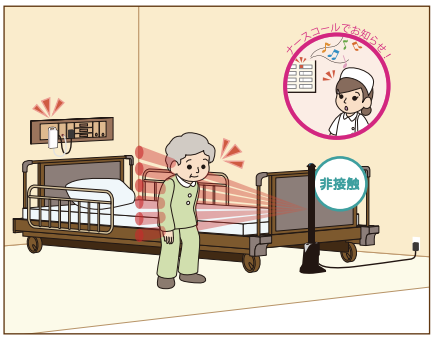

居室のレイアウトや検出したいタイミングに合わせた自由な設置が可能です。

病室出入口に設置

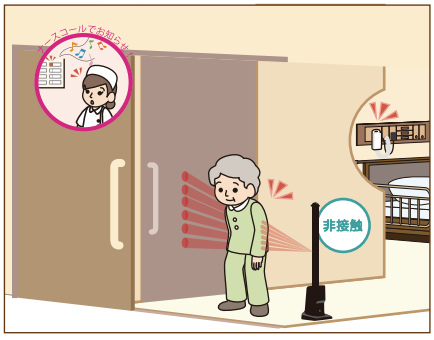

部屋の出入口に設置する事で離床だけではなく離室の検出が可能です。

トイレに設置

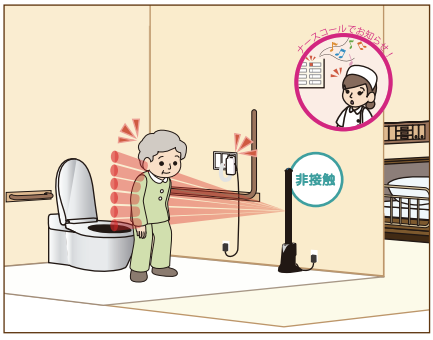

トイレでの立ち上がりを検出できます。トイレ内での転倒事故防止にも役立ちます。

わかりやすいLED表示

出力ON時※1	検出時	検出範囲確認※2

※1 出力スイッチONの直後は青色が5秒間点滅
※2 出力OFF時でも検出範囲を確認可能

安全性の向上

赤外反射方式の非接触型離床センサー。検出範囲が見えないので対象者様に気づかれにくく、センサーを外そうとしたり飛び越えようとする危険を減らします。

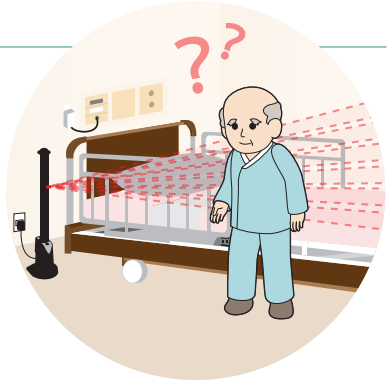

簡単な操作

置くだけポール君はその名の通り置くだけで設置完了です。
操作するスイッチも2つだけのシンプル設計。

抗菌仕様で衛生的

操作スイッチは床から20cmの高さにあるため、汚れにくく、持ち手とベース部が抗菌仕様になっているため、衛生面でも安心です。

環境対策機能搭載

カーテンの揺れや布団のはみ出しはホトロン独自の技術により、検出されにくくなっています。（人以外での誤報を低減）

機器構成図

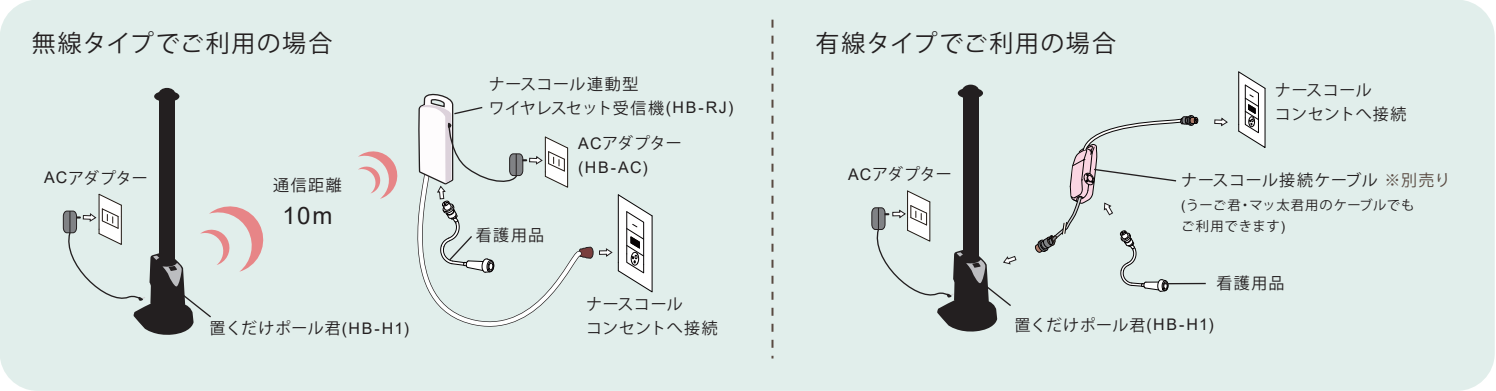

仕様

型番／品名	HB-H1／置くだけポール君 非接触	¥59,800（税抜）
検出方式	赤外反射方式の測距による完全静止	
検出距離	1.5m/2.0m（距離設定スイッチにより切換え）	
電源	AC100V 50/60Hz 専用アダプタ（DC9V出力）使用	
サイズ	W180 × H760 × D180mm	

※ワイヤレス送信機内蔵・AC アダプター付属

型番／品名	HB-RJ／受信機	¥35,000（税抜）
周波数	315MHz	
電源	AC100V 50/60Hz 専用アダプタ（DC9V出力）使用	
電波到達距離	約10m（見通し自由空間距離）	

まずはデモ機をお試しください

※貸出期間は2週間になります。
※お買い求めいただく場合の販売店経由となります。

HOTRON 株式会社ホトロン
〒169-0073 東京都新宿区百人町 1-11-26
TEL 03-5330-9221 ／ FAX 03-5330-9222
ホームページ www.hotron.co.jp

※仕様など、予告なく変更する場合がございますのでご了承下さい。
※このカタログの記載内容は2022年2月現在のものです。

ISO 14001 TÜV SÜD ISO 9001
ホトロングループは「ISO9001」・「ISO14001」を取得しております。

●お問い合わせは：